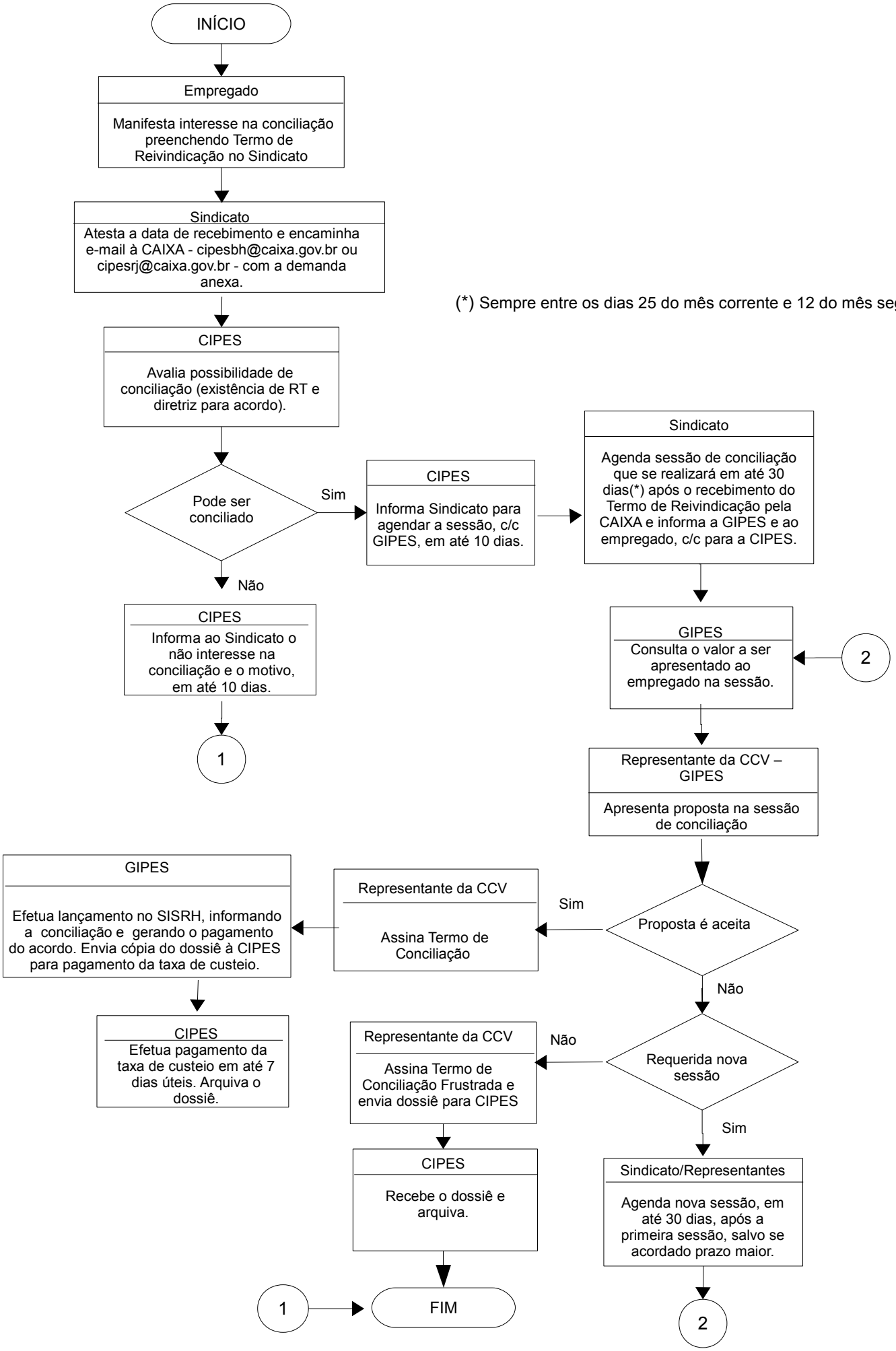Comissão de Conciliação Voluntária / Prévia – 7ª e 8ª h